**Fase di cantiere**

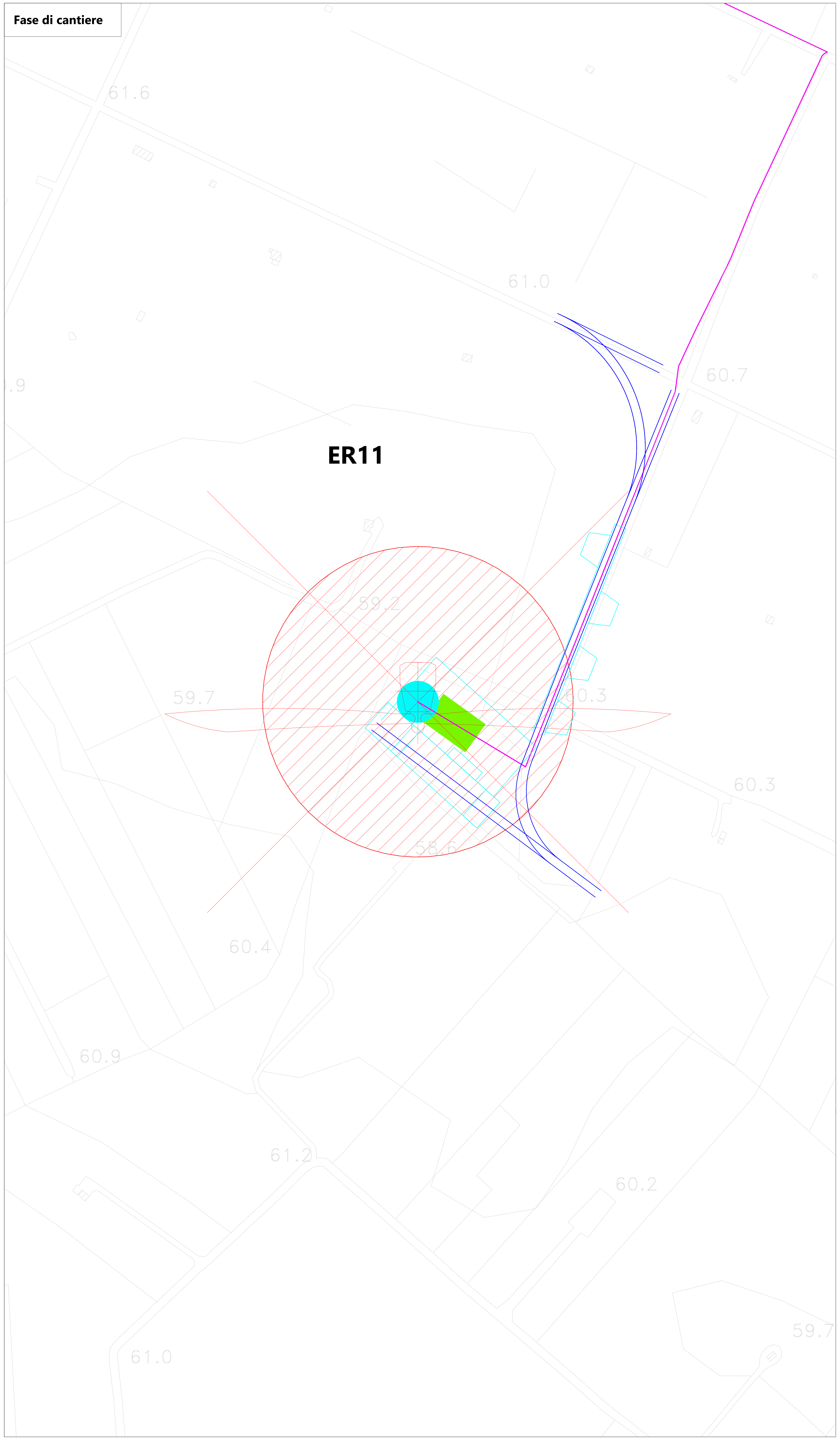

**Fase di esercizio**

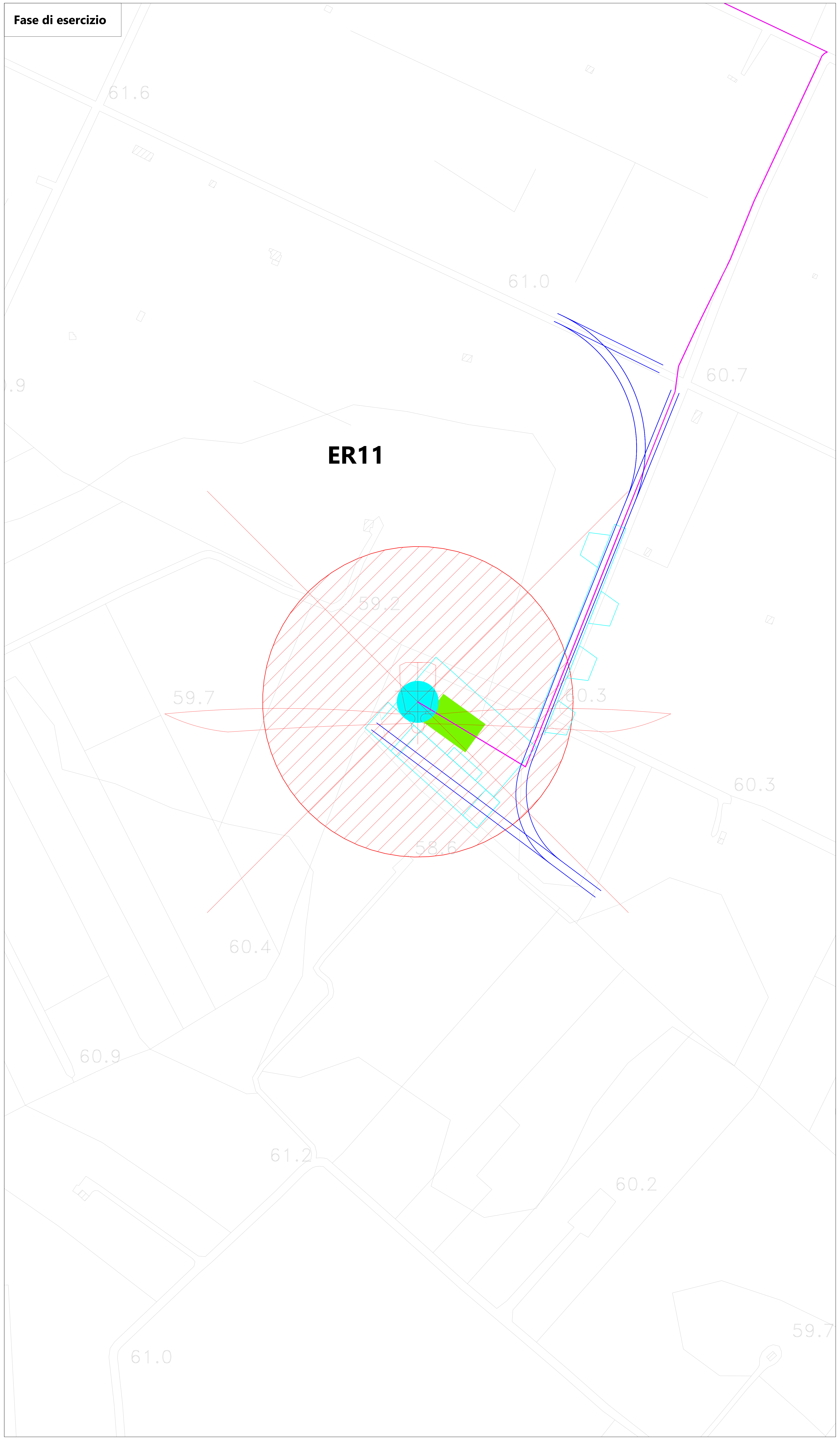

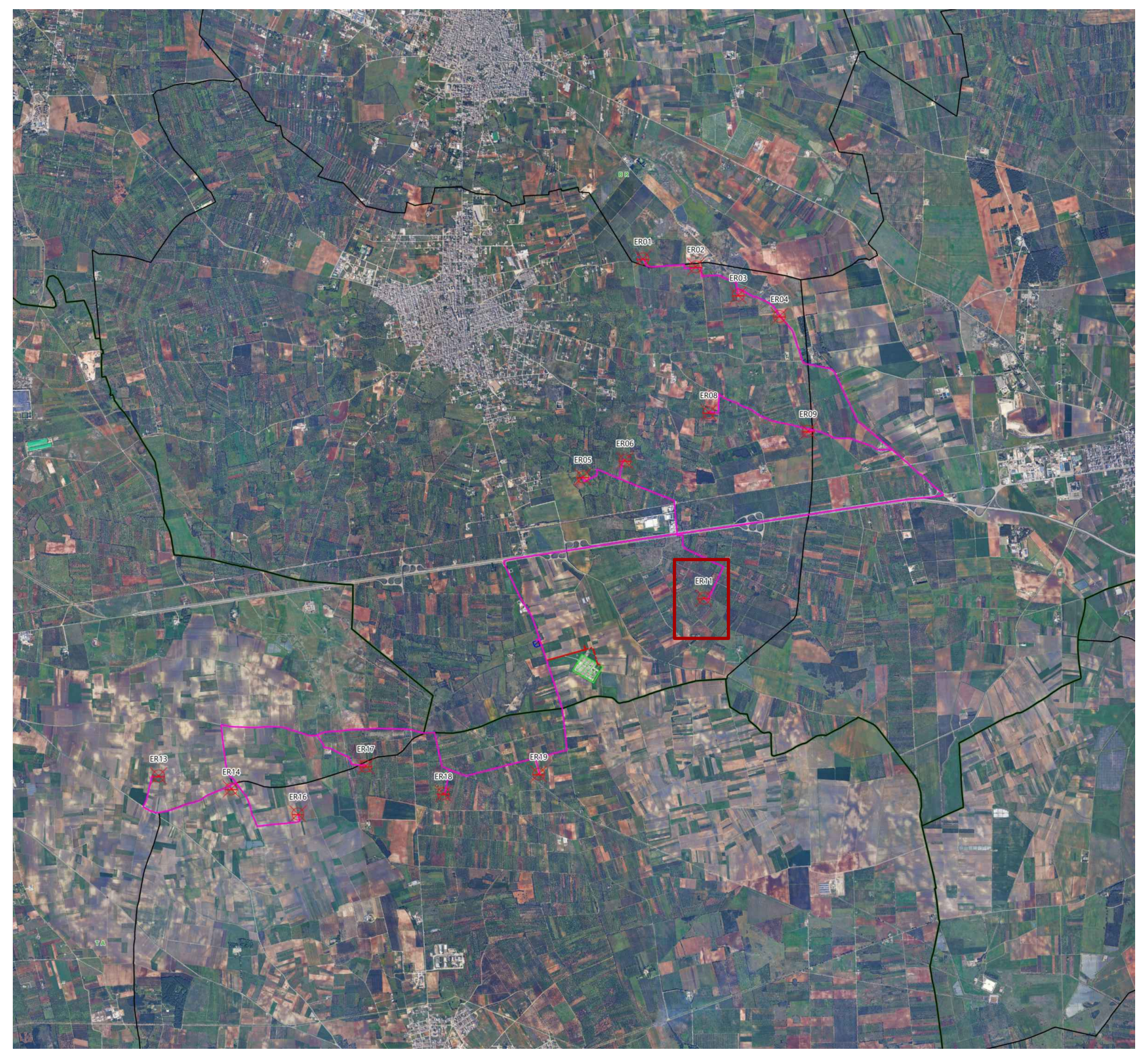

## LEGENDA

- Aerogeneratori
- ▨ Area spazzata
- Cavidotto 150 kV
- Cavidotto 150 kV in condivisione
- Cavidotto MT 30 kV
- ▨ Stazione RTN 380 / 150
- ▨ Stazione di utenza 30 / 150 kV
- 🟦 Fondazione aerogeneratore
- 🟩 Piazzola permanente
- ☐ Piazzola temporanea
- Viabilità

**Limiti Amministrativi**

- ☐ Limiti Comunali
- 🟩 Limiti Provinciale

| Provincia | Comune | Aerogeneratore | Coordinate aggiornate AU | |
|---|---|---|---|---|
| | | | WGS84 UTM33N X(m) | WGS84 UTM33N Y(m) |
| Brindisi | Erchie | **ER11** | 734916 | 4476388 |

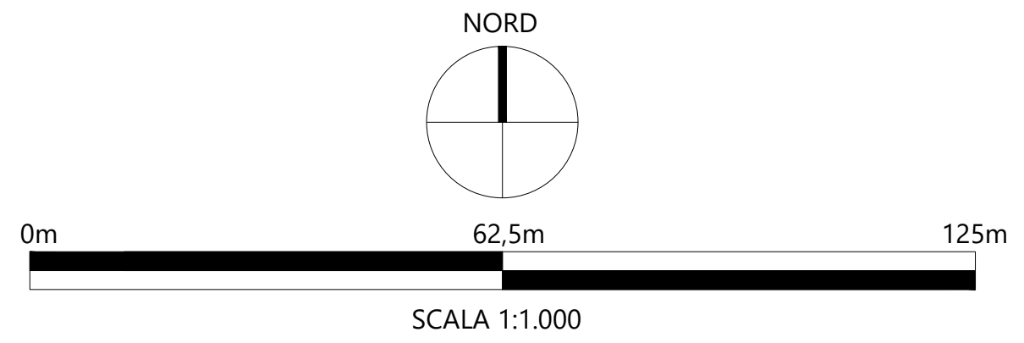

SCALA 1:1.000

**Projetto engineering**

| | | | | | |
|---|---|---|---|---|---|
| | | | | | |
| | | | | | |
| | | | | | |
| 19_18_EO_ENE_AU_PL_23I_00 | MARZO 2025 | PIAZZOLA AEROGENERATORE IN FASE DI CANTIERE E DI ESERCIZIO ER11 | Dott. Aura Isabel Pelliccioni | Ing. Pietro Rodia | Ing. Leonardo Filotico |
| **N° ELABORATO** | **DATA EMISSIONE** | **DESCRIZIONE** | **ESEGUITO** | **CONTROLLATO** | **APPROVATO** |

**OGGETTO:**
Progetto dell'impianto eolico con storage denominato "Contrada Sparpagliata, Donne Masi e Tostini" della potenza complessiva di 154 MW da realizzare nei comuni di Erchie (BR), Torre Santa Susanna (BR), Manduria (TA) e Avetrana (TA).

**TITOLO:**
**BCT9OA2_ElaboratoGrafico_01_02I**
**Piazzola aerogeneratore in fase di cantiere e di esercizio ER11**

**COMMITTENTE:**

**YELLOW ENERGY SRL**
**Z.I. Lotto n. 31, snc**
**74020 San Marzano di San Giuseppe (TA)**

**PROJETTO ENGINEERING s.r.l.**
**Ing. Leonardo Filotico**
| Head of Business Development | CTO

**P. Iva:** 02658050733
**Sede Legale:** Via Fratelli Salvioni 6, 20154 Milano
**Sedi Operative:**
Z.I. Lotto 31 | 74020 San Marzano di San Giuseppe (TA)
Via XV Gennaio 10, 2° Piano - Interno 13 | 03014 Fiuggi (FR)

studio@projetto.eu
www.projettoengineering.it/

**CERTIFICAZIONI**

SR EN ISO 9001:2015
Certificate N°. Q204

SR EN ISO 14001:2015
Certificate N°. E145

SR EN ISO 45001:2018
Certificate N°. OHS97

SR EN ISO 27001:2013
Certificate No. CS011

**TIMBRO**

ORDINE DEGLI INGEGNERI
della Provincia di TARANTO
Dott. Ing.
FILOTICO Leonardo
N. 1812

| **SOSTITUISCE:** | **SOSTITUTO DA:** | **NOME FILE** | **DIMENSIONE** | **SCALA** | **ELABORATO** |
|---|---|---|---|---|---|
| | | 19_18_EO_ENE_AU_PL_23I_00 | A0 | 1:1.000 | PL. 23I |

Tutti i diritti di autore sono riservati a termini di legge. E’ vietata la riproduzione senza autorizzazione